

CONSELHO SUPERIOR DA JUSTIÇA DO TRABALHO

RESOLUÇÃO Nº 91, DE 6 DE MARÇO DE 2012

Aprova o Hino da Justiça do Trabalho.

O **CONSELHO SUPERIOR DA JUSTIÇA DO TRABALHO**, em sessão ordinária realizada em 29 de fevereiro de 2012, sob a presidência do Ex.^{mo} Ministro Conselheiro João Oreste Dalazen (Presidente), presentes os Ex.^{mos} Ministros Conselheiros Maria Cristina Irigoyen Peduzzi, Renato de Lacerda Paiva, Emmanoel Pereira e Lelio Bentes Corrêa, e os Ex.^{mos} Desembargadores Conselheiros Marcio Vasques Thibau de Almeida, José Maria Quadros de Alencar, Claudia Cardoso de Souza, Maria Helena Mallmann e André Genn de Assunção Barros, presentes o Ex.^{mo} Procurador-Geral do Trabalho, Dr. Luiz Antônio Camargo de Melo, e o Ex.^{mo} Vice-Presidente da ANAMATRA, Juiz Paulo Luiz Schmidt,

RESOLVE:

Art. 1º É aprovado o Hino da Justiça do Trabalho, com letra e música de autoria do Ex.^{mo} Desembargador Vicente José Malheiros da Fonseca, do Tribunal Regional do Trabalho da 8ª Região.

Art. 2º A letra e as partituras do Hino da Justiça do Trabalho constam dos anexos desta Resolução.

Art. 3º Esta Resolução entra em vigor na data de sua publicação.

Brasília, 6 de março de 2012.

Ministro JOÃO ORESTE DALAZEN
Presidente do Conselho Superior da Justiça do Trabalho

HINO DA JUSTIÇA DO TRABALHO

I

Sempre em busca de um grande ideal
No caminho do justo e da lei
Seja a meta atingir, afinal,
Tudo aquilo que um dia sonhei!
Salve, ó deusa da nossa esperança,
O conflito nós vamos compor
Quem confia em ti não se cansa,
Vê na paz toda a chama do amor.

II

Cantemos em homenagem
Mantendo a nossa imagem
Na voz desta canção
Em forma de oração.
Justiça da equidade
É a tua identidade
Louvemos nossa Justiça
A Justiça do Trabalho.

III

Pela paz social
Esta é a nossa missão:
Dar ao povo o que é seu
Por conquista se deu
Na conciliação,
Na sentença final.
(Sempre em busca ...)

HINO DA JUSTIÇA DO TRABALHO

(Hino em homenagem aos magistrados trabalhistas brasileiros)

Coro a 4 vozes mistas e Piano

Letra e Música: ***Vicente José Malheiros da Fonseca***¹
Belém (PA), 12.10.1998
Arranjo e revisão: 30.01.2012

¹ Desembargador Federal do Trabalho e ex-Presidente do TRT-8ª Região (Belém/PA).

HINO DA JUSTIÇA DO TRABALHO

(Hino em homenagem aos magistrados trabalhistas brasileiros)

Coro a 4 vozes mistas e Piano

Letra e Música: Vicente José Malheiros da Fonseca

Belém (PA), 12 de outubro de 1998

Arranjo e revisão: Belém (PA), 30.01.2012

♩ = 100 ALLEGRETTO

Soprano e Alto

Tenor e Baixo

Piano

Introdução

Soprano e Alto

Tenor e Baixo

Piano

Ici Se - ja_a me - ta_a - tin - gir, a - fi - nal, Tu - do_a -

qui - lo que_um di - a so - nhei! Sal - ve_ó deu - sa da nos - sa_es - pe -

ran - ça. O con - fli - to nós va - mos com - por Quem con -

Soprano e Alto

Tenor e Baixo

Piano

fi - a em ti não se can - sa, Vê na

fi - a em ti não se can - sa, Vê na

paz to - da_a cha - ma do_a - mor. Can -

paz to - da_a cha - ma do_a - mor. Can -

mf

mf

te - mos em ho - me - na - gem Man - ten - do a nos - sa_i - ma - gem Na

te - mos em ho - me - na - gem Man - ten - do a nos - sa_i - ma - gem Na

Soprano e Alto

voz des - ta can - ção Em for - ma de o - ra - ção. Jus -

Tenor e Baixo

Piano

ti - ça da e - qui - da - de É a tu - a i - den - ti - da - de Lou -

ve - mos nos - sa Jus - ti - ça A Jus - ti - ça do Tra - ba - lho. Pe - la paz so - ci -

f 3 3

f 3 3

f 3 3

al Es - ta é a nos - sa mis - são: Dar ao po - vo o que é

Soprano e Alto

Tenor e Baixo

Piano

seu Por con - quis - ta se deu Na con - ci - li - a - ção. Na sen - ten - ça fi -

seu que é seu Por con - quis - ta se deu Na con - ci - li - a - ção. Na sen - ten - ça fi -

seu o que é seu se deu Na sen - ten - ça fi -

To Coda

nal. - (Sem pre_em - bus ca...) *p* D.S. al Coda

nal. (Sem - pre_em - bus ca...) - Sem pre_em

nal. (Sem - pre_em bus - ca...)

nal.

nal.

nal.

⊕ Coda

HINO DA JUSTIÇA DO TRABALHO

(Hino em homenagem aos magistrados trabalhistas brasileiros)

Coro a 4 vozes mistas e Piano

Letra e Música: Vicente José Malheiros da Fonseca

Belém (PA), 12 de outubro de 1998

Arranjo e revisão: Belém (PA), 30.01.2012

♩ = 100 ALLEGRETTO

Introdução

10

Contralto

p Canto

Sem - pre_em

bus - ca de_um gran - de_i - de - al No ca - mi - nho do

jus - to_e da lei Se - ja_a me - ta_a - tin -

gir. a - fi - nal. Tu - do_a - qui - lo que_um

di - a so - nhei! Sal - ve, ó deu - sa da

nos - sa_es - pe - ran - ça O con - fli - to nós

va - mos com - por Quem con - fi - a em

tí não se can - sa, Vê - na paz to - da_a

cha - ma do_a - mor Can -

mf

44
Contralto

te - mos em ho - me - na - gem Man - ten - do a nos - sa i - ma - gem Na

48

voz des - ta can - ção Em for - ma de o - ra - ção.

52

Lou

56

ve - mos nos - sa Jus - ti - ça a Jus - ti - ça do Tra - ba - lho. Pe - la paz so - ci

60

- al, paz so - ci - al, Es - ta a nos - sa mis - são, nos - sa mis - são: Dar ao po - vo o que é

64

seu, que é seu, Por con - quis - ta se deu Na con - ci - li - a - ção. Na sen - ten - ça fi -

To Coda

68

nal. (Sem - pre em bus - ca...) Sem - pre em

D.S. al Coda

Coda

72

nal.

HINO DA JUSTIÇA DO TRABALHO

(Hino em homenagem aos magistrados trabalhistas brasileiros)

Coro a 4 vozes mistas e Piano

Letra e Música: Vicente José Malheiros da Fonseca

Belém (PA), 12 de outubro de 1998

Arranjo e revisão: Belém (PA), 30.01.2012

♩ = 100 ALLEGRETTO

Introdução

10

p Canto

Tenor 

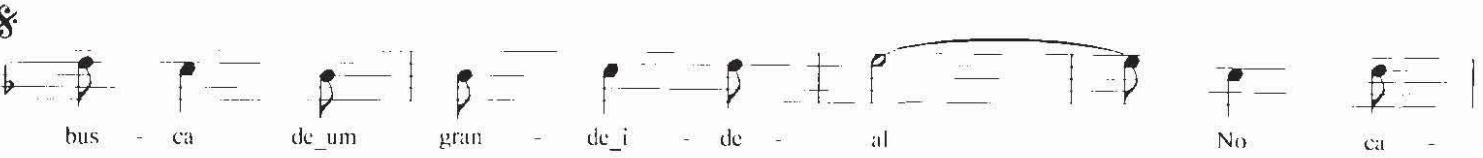
12 
bus - ca de um gran - de_i - de - al No ca -

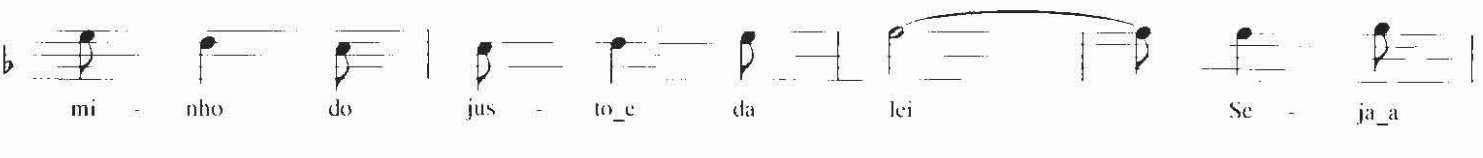
16 
mi - nho do jus - to_e da lei Se - ja_a

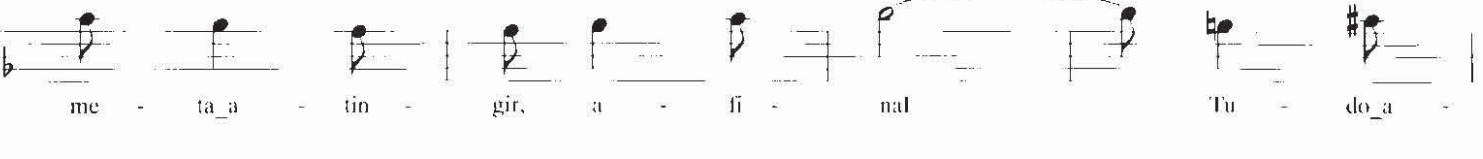
20 
me - ta_a - tin - gir, a - ãi - nal Tu - do_a -

24 
qui - lo que um di - a so - nhei! Sal - ve, ó

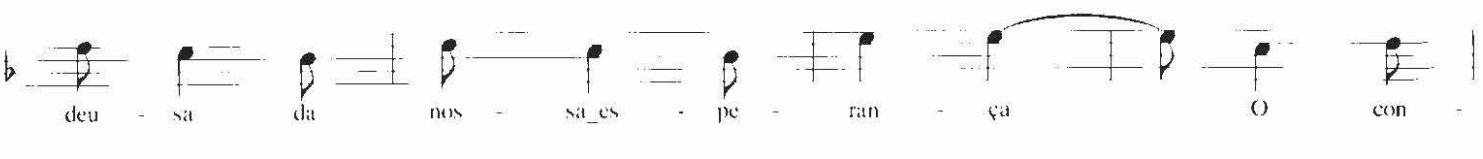
28 
deu - sa da nos - sa_es - pe - ran - ça O con -

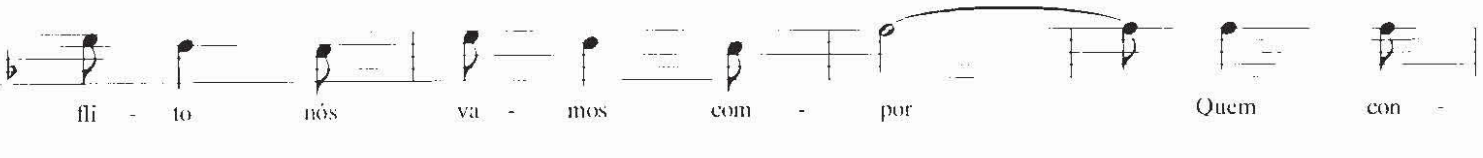
32 
fli - to nós va - mos com - por Quem con -

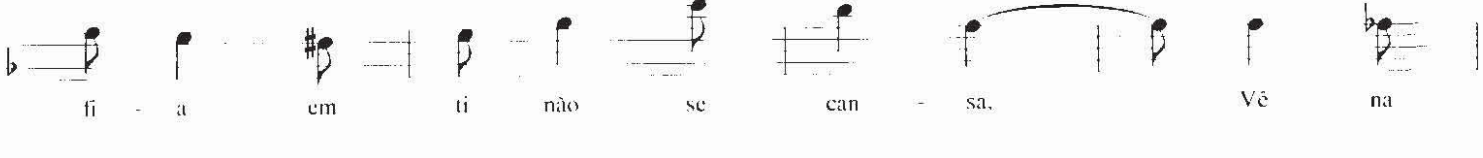
36 
fi - a em tí - não se can - sa. Vê na

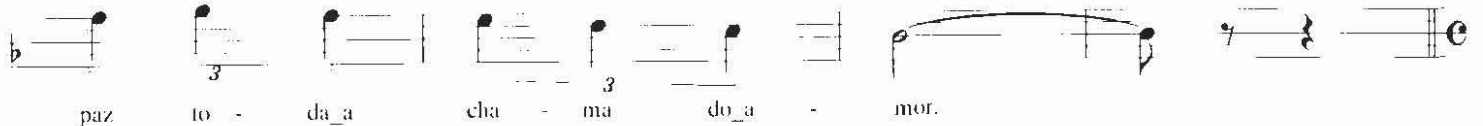
40 
paz to - da_a cha - ma do_a - mor.

44 | Tenor *mf* Jus

52 | ti - ça da e - qui - da - de É a tu - a i - den - ti - da - de Lou -

56 | ve - mos nos - sa Jus - ti - ça A Jus - ti - ça do Tra - ba - lho. Pe - la paz so - ci

60 | - al paz so - ci - al Es - ta é a nos - sa mis - são. nos - sa mis - são: Dar ao po - vo o que é

64 | seu o que é seu se - deu Na sen - ten - ça fi -

To Coda

68 | nal. (Sem - pre em bus - ca...) Sem - pre em

p D.S. al Coda

72 | nal.

Coda

HINO DA JUSTIÇA DO TRABALHO

(Hino em homenagem aos magistrados trabalhistas brasileiros)

Coro a 4 vozes mistas e Piano

Letra e Música: Vicente José Malheiros da Fonseca

Belém (PA), 12 de outubro de 1998

Arranjo e revisão: Belém (PA), 30.01.2012

♩ = 100 ALLEGRETTO

Introdução

10

Baixo

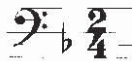

Canto

P

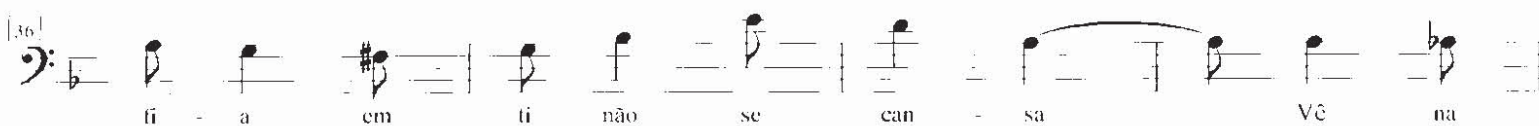
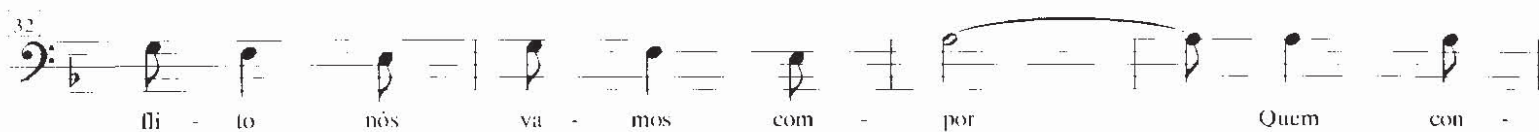
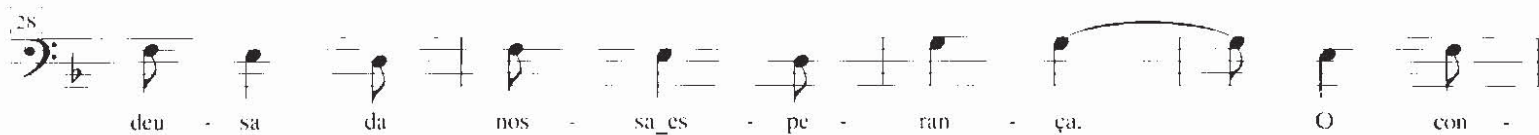
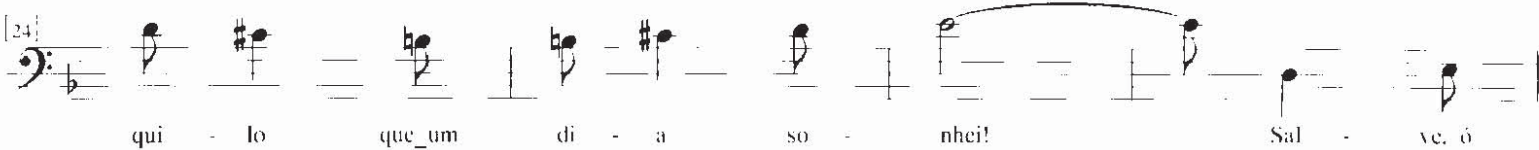
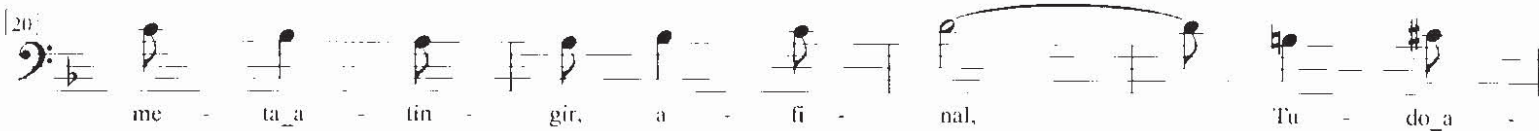
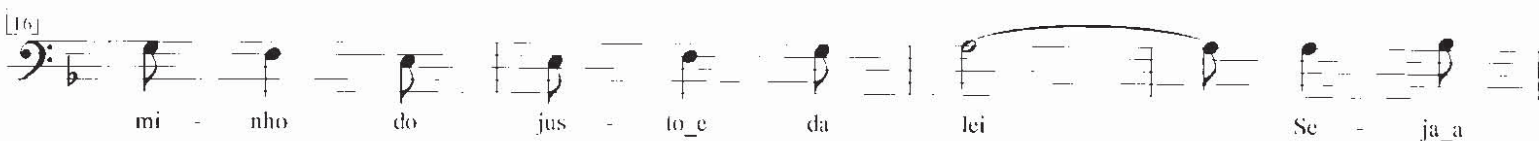

Baixo  *mf*
Jus

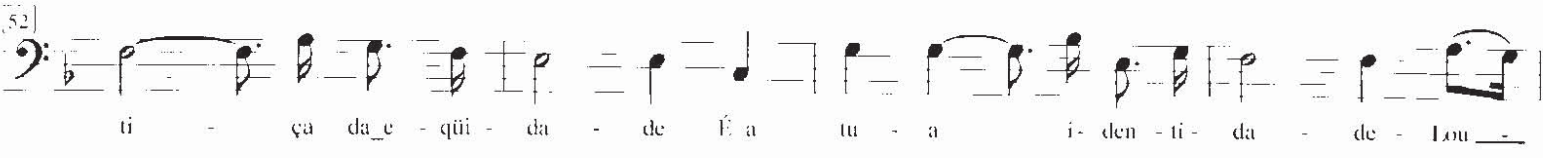
52 
ti - ça da e - qüi - da - de É a tu - a i - den - ti - da - de - Lou -

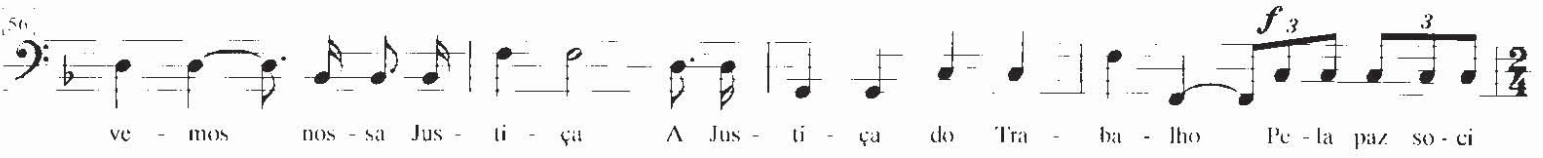
56  *f*
ve - mos nos - sa Jus - ti - ça A Jus - ti - ça do Tra - ba - lho Pe - la paz so - ci

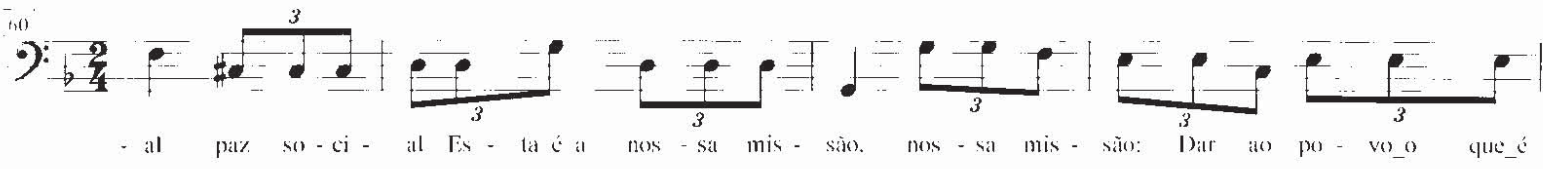
60 
- al paz so - ci - al Es - ta é a nos - sa mis - são. nos - sa mis - são: Dar ao po - vo o que é

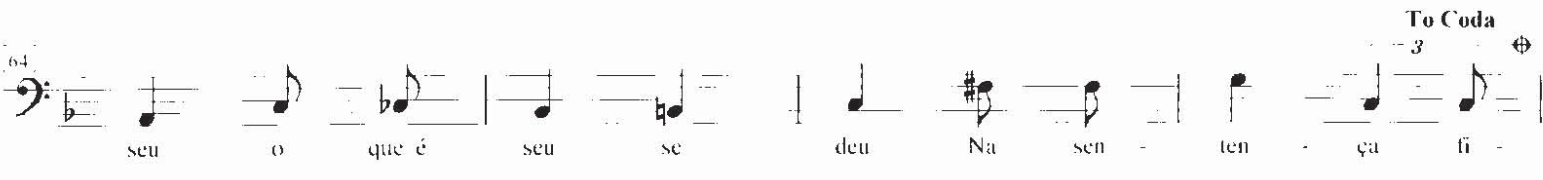
64  *To Coda*
seu o que é seu se deu Na sen - ten - ça fi -

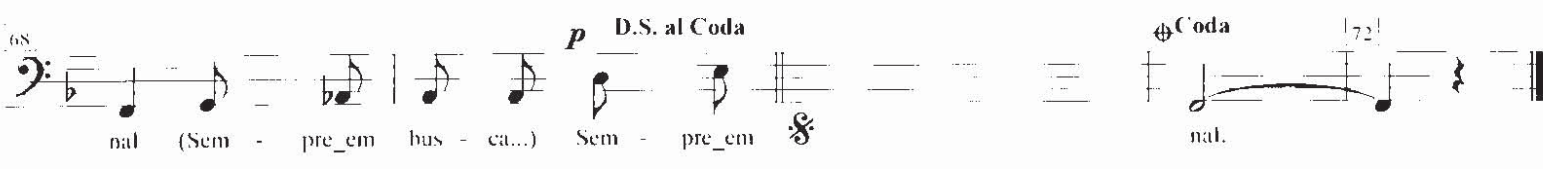
68  *p* D.S. al Coda *Coda*
nal (Sem - pre_em bus - ca...) Sem - pre_em nal.

HINO DA JUSTIÇA DO TRABALHO

(Hino em homenagem aos magistrados trabalhistas brasileiros)

Coro a 4 vozes mistas e Piano

Letra e Música: Vicente José Malheiros da Fonseca

Belém (PA), 12 de outubro de 1998

Arranjo e revisão: 30.01.2012

♩ = 100 Allegretto

Introdução

Canto

Piano

f

Canto

p

Sem pre_em bus - ca de um gran - de_i - de - al No ca - mi - nho do jus - to_e da

lei Se - ja_a me - ta_a - tin - gir, a - li - nal, Tu - do_a -

Canto ²⁴ qui - lo que um di - a so - nhei! ²⁸ Sal - ve, ó deu - sa da nos - sa es - pe -

Piano

ran - ça, O con - lli - to nós va - mos com - por Quem con -

³²

fi - a em ti não se can - sa Vê na

³⁶

paz to - da_a cha - ma do_a - mor. *mf* Can -

⁴⁰

Canto

te - mos em ho - me - na - gem Man - ten - do a nos - sa i - ma - gem Na

Piano

48

voz des - ta can - ção Em for - ma de o - ra - ção Jus -

52

ti - ça da e - qüi - da - de É a tu - a i - den - ti - da - de Lou -

56

ve - mos nos - sa Jus - ti - ça a Jus - ti - ça do Tra - ba - lho. Pe - la paz so - ci

... (Canto e Piano) - VICENTE CONSECA

60

Canto

Piano

- al Es - ta é a nos - sa mis - são: Dar ao po - vo_o que é

64

To Coda

seu Por con - quis - ta se deu Na con - ci - li - a - ção, Na sen - ten - ça fi -

68

72

P D.S. al Coda

Coda

nal. (Sem - pre_em - bus - ca...) Sem - pre_em nal.

HINO DA JUSTIÇA DO TRABALHO

(Hino em homenagem aos magistrados trabalhistas brasileiros)

Banda Sinfônica

Orquestra: Flautim, 2 Flautas, Oboé, Reuinta, 2 Clarinetes, Clarinete-Alto, Clarinete-Baixo, Fagote, 2 Saxofones-Alto, Saxofone-Tenor, Saxofone-Barítono, 2 Cornets, 2 Trompetes, 3 Trombones, Trombone-Baixo, 3 Trompas, Eufônio, Tuba Mib, Tuba Sib, Glockenspiel, Tímpanos e Percussão (Pratos, Caixa e Bombo).

Letra e Música: ***Vicente José Malheiros da Fonseca***¹
Belém (PA), 12 de outubro de 1998

¹ Desembargador Federal do Trabalho e ex-Presidente do TRT-8ª Região (Belém/PA).

HINO DA JUSTIÇA DO TRABALHO

Banda Sinfônica

VICENTE MALHEIROS DA FONSECA

Belém PA, 12 de outubro de 1998

♩ = 108

The musical score is arranged in a standard orchestral format with the following instruments listed on the left:

- Flautim
- Flauta I e II
- Oboé
- Clarinete Eb
- Clarinetes Bb I e II
- Clarinete Alto
- Clarinete Baixo
- Fagote
- Sax Alto I e II
- Sax Tenor
- Sax Barítono
- Cornets Bb I e II
- Trompetes Bb I e II
- Trombones I, II e III
- Trombone Baixo
- Trompas Eb I, II e III
- Trompas F I, II e III
- Eufônio Bb
- Tuba Eb
- Tuba Bb
- Glockenspiel
- Tímpanos C-F
- Percussão

Flautim

Flauta I e II

Oboé

Clarinete Eb

Clarinetes Bb I e II

Clarinete Alto

Clarinete Baixo

Fagote

Sax Alto I e II

Sax Tenor

Sax Barítono

Cornets Bb I e II

Trompetes Bb I e II

Trombones I, II e III

Trombone Baixo

Trompas Eb I, II e III

Trompas F I, II e III

Eufônio Bb

Tuba Eb

Tuba Bb

Glockenspiel

Timpanos C-F

Percussão

Flautim

Flauta I e II

Oboé

Clarinete Eb

Clarinetes Bb I e II

Clarinete Alto

Clarinete Baixo

Fagote

Sax Alto I e II

Sax Tenor

Sax Barítono

Cornets Bb I e II

Trompetes Bb I e II

Trombones I, II e III

Trombone Baixo

Trompas Eb I, II e III

Trompas F I, II e III

Eufônio Bb

Tuba Eb

Tuba Bb

Glockenspiel

Tímpanos C-F

Percussão

16

Flautim

Flauta I e II

Oboé

Clarinete Eb

Clarinetes Bb I e II

Clarinete Alto

Clarinete Baixo

Fagote

Sax Alto I e II

Sax Tenor

Sax Barítono

Cornets Bb I e II

Trompetes Bb I e II

Trombones I, II e III

Trombone Baixo

Trompas Eb I, II e III

Trompas F I, II e III

Eufônio Bb

Tuba Eb

Tuba Bb

Glockenspiel

Tímpanos C-F

Percussão

Flautim 24

Flauta I e II

Oboé

Clarinete Eb

Clarinetes Bb I e II

Clarinete Alto

Clarinete Baixo

Fagote

Sax Alto I e II

Sax Tenor

Sax Barítono

Cornets Bb I e II

Trompetes Bb I e II

Trombones I, II e III

Trombone Baixo

Trompas Eb I, II e III

Trompas F I, II e III

Eufônio Bb

Tuba Eb

Tuba Bb

Glockenspiel

Tímpanos C-F

Percussão

Flautim

Flauta I e II

Oboé

Clarinete Eb

Clarinetes Bb I e II

Clarinete Alto

Clarinete Baixo

Fagote

Sax Alto I e II

Sax Tenor

Sax Barítono

Cornets Bb I e II

Trompetes Bb I e II

Trombones I, II e III

Trombone Baixo

Trompas Eb I, II e III

Trompas F I, II e III

Eufônio Bb

Tuba Eb

Tuba Bb

Glockenspiel

Tímpanos C-F

Percussão

32

Flautim

Flauta I e II

Oboé

Clarinete Eb

Clarinetes Bb I e II

Clarinete Alto

Clarinete Baixo

Fagote

Sax Alto I e II

Sax Tenor

Sax Barítono

Cornets Bb I e II

Trompetes Bb I e II

Trombones I, II e III

Trombone Baixo

Trompas Eb I, II e III

Trompas F I, II e III

Eufônio Bb

Tuba Eb

Tuba Bb

Glockenspiel

Tímpanos C-F

Percussão

40

Flautim

Flauta I e II

Oboé

Clarinete Eb

Clarinetes Bb I e II

Clarinete Alto

Clarinete Baixo

Fagote

Sax Alto I e II

Sax Tenor

Sax Barítono

Cornets Bb I e II

Trompetes Bb I e II

Trombones I, II e III

Trombone Baixo

Trompas Eb I, II e III

Trompas F I, II e III

Eufônio Bb

Tuba Eb

Tuba Bb

Glockenspiel

Timpanos C-F

Percussão

Flautim

Flauta I e II

Oboé

Clarinete Eb

Clarinetes Bb I e II

Clarinete Alto

Clarinete Baixo

Fagote

Sax Alto I e II

Sax Tenor

Sax Barítono

Cornets Bb I e II

Trompetes Bb I e II

Trombones I, II e III

Trombone Baixo

Trompas Eb I, II e III

Trompas F I, II e III

Eufônio Bb

Tuba Eb

Tuba Bb

Glockenspiel

Tímpanos C-F

Percussão

HINO DA JUSTIÇA DO TRABALHO (VICENTE MUIZELOS DA FONSECA)

Flautim

Flauta I e II

Oboé

Clarinete Eb

Clarinetes Bb I e II

Clarinete Alto

Clarinete Baixo

Fagote

Sax Alto I e II

Sax Tenor

Sax Barítono

Cornets Bb I e II

Trompetes Bb I e II

Trombones I, II e III

Trombone Baixo

Trompas Eb I, II e III

Trompas F I, II e III

Eufônio Bb

Tuba Eb

Tuba Bb

Glockenspiel

Tímpanos C-F

Percussão

56

Flautim 2/4

Flauta I e II 2/4

Oboé 2/4

Clarinete Eb 2/4

Clarinetes Bb I e II 2/4

Clarinete Alto 2/4

Clarinete Baixo 2/4

Fagote 2/4

Sax Alto I e II 2/4

Sax Tenor 2/4

Sax Barítono 2/4

Cornets Bb I e II 2/4

Trompetes Bb I e II 2/4

Trombones I, II e III 2/4

Trombone Baixo 2/4

Trompas Eb I, II e III 2/4

Trompas F I, II e III 2/4

Eufônio Bb 2/4

Tuba Eb 2/4

Tuba Bb 2/4

Glockenspiel 2/4

Tímpanos C-F 2/4

Percussão 2/4

HINO DA JUSTIÇA DO TRABALHO (VICENTE MUNEIRO DA FONSECA)

Flautim

Flauta I e II

Oboé

Clarinete Eb

Clarinetes Bb I e II

Clarinete Alto

Clarinete Baixo

Fagote

Sax Alto I e II

Sax Tenor

Sax Barítono

Cornets Bb I e II

Trompetes Bb I e II

Trombones I, II e III

Trombone Baixo

Trompas Eb I, II e III

Trompas F I, II e III

Eufônio Bb

Tuba Eb

Tuba Bb

Glockenspiel

Tímpanos C-F

Percussão

64

To Coda

... CONSELHO SUPERIOR DA JUSTIÇA DO TRABALHO (Vicente Muiños da Fonseca)

D.S. al Coda

⊕ Coda Fine

Flautim

Flauta I e II

Oboé

Clarinete Eb

Clarinetes Bb I e II

Clarinete Alto

Clarinete Baixo

Fagote

Sax Alto I e II

Sax Tenor

Sax Barítono

Cornets Bb I e II

Trompetes Bb I e II

Trombones I, II e III

Trombone Baixo

Trompas Eb I, II e III

Trompas F I, II e III

Eufônio Bb

Tuba Eb

Tuba Bb

Glockenspiel

Tímpanos C-F

Percussão

HINO DA JUSTIÇA DO TRABALHO

Flautim Dó

VICENTE MALHEIROS DA FONSECA

Belém PA, 12 de outubro de 1998

• - 108

f *tr* *mf* *f* *f*

To Coda D.S. al Coda Coda Fine

HINO DA JUSTIÇA DO TRABALHO

1ª Flauta Dó

VICENTE MALHEIROS DA FONSECA

Belém PA, 12 de outubro de 1998

♩ = 108

HINO DA JUSTIÇA DO TRABALHO

Requinta Mib

VICENTE MALHEIROS DA FONSECA

Belém PA, 12 de outubro de 1998

♩ = 108

HINO DA JUSTIÇA DO TRABALHO

1º Clarinete Sib

VICENTE MALHEIROS DA FONSECA

Belém PA, 12 de outubro de 1998

♩ = 108

To Coda ⊕

D.S. al Coda

⊕ Coda

Fine

2º Clarinete Sib

♩ = 108

VICENTE MALHEIROS DA FONSECA

Belém PA, 12 de outubro de 1998

HINO DA JUSTIÇA DO TRABALHO

Clarinete Alto Mib

VICENTE MALHEIROS DA FONSECA

Belém PA, 12 de outubro de 1998

♩ = 108

HINO DA JUSTIÇA DO TRABALHO

Clarinete Baixo

VICENTE MALHEIROS DA FONSECA

Belém PA, 12 de outubro de 1998

♩ = 108

HINO DA JUSTIÇA DO TRABALHO

Fagote

• - 108

VICENTE MALHEIROS DA FONSECA

Belém PA, 12 de outubro de 1998

f

mf

8

24

40

48

56

To Coda

D.S. al Coda

Coda

Fine

HINO DA JUSTIÇA DO TRABALHO

1º Sax Alto Mib

VICENTE MALHEIROS DA FONSECA

Belém PA, 12 de outubro de 1998

♩ = 108

HINO DA JUSTIÇA DO TRABALHO

2º Sax Alto Mib

VICENTE MALHEIROS DA FONSECA

Belém PA, 12 de outubro de 1998

♩ = 108

f

8

mf

16

24

4

8

3

32

40

f

48

56

64

To Coda

D.S. al Coda

Coda

mf

Fine

HINO DA JUSTIÇA DO TRABALHO

Sax Tenor Sib

VICENTE MALHEIROS DA FONSECA

Belém PA, 12 de outubro de 1998

♩ = 108

To Coda

D.S. al Coda

Coda

Fine

HINO DA JUSTIÇA DO TRABALHO

Sax Barítono Mib

VICENTE MALHEIROS DA FONSECA

Belém PA, 12 de outubro de 1998

♩ = 108

HINO DA JUSTIÇA DO TRABALHO

1º Cornet Sib

VICENTE MALHEIROS FONSECA

Belém P.A. 12 de outubro de 1998

♩ = 108

5 8 8 10

16 24 32

48

56

64 3 2

To Coda D.S. al Coda

Coda

Fine

HINO DA JUSTIÇA DO TRABALHO

2^o Cornet Sib

VICENTE MALHEIROS DA FONSECA

Belém PA, 12 de outubro de 1998

♩ = 108

5 8 8 10

16 24 32

48

56

64 66 68 70 72

To Coda D.S. al Coda

Coda Fine

HINO DA JUSTIÇA DO TRABALHO

1ª Trompete Sib

VICENTE MALHEIROS FONSECA

Belém PA, 12 de outubro de 1998

♩ = 108

HINO DA JUSTIÇA DO TRABALHO

2^ª Trompete Sib

VICENTE MALHEIROS DA FONSECA

Belém PA, 12 de outubro de 1998

♩ = 108

HINO DA JUSTIÇA DO TRABALHO

1º Trombone Dó

VICENTE MALHEIROS DA FONSECA

Belém PA, 12 de outubro de 1998

♩ = 108

HINO DA JUSTIÇA DO TRABALHO

2º Trombone Dó

VICENTE MALHEIROS DA FONSECA

Belém PA, 12 de outubro de 1998

- 108

To Coda

D.S. al Coda

Coda

Fine

HINO DA JUSTIÇA DO TRABALHO

3º Trombone Dó

VICENTE MALHEIROS DA FONSECA

Belém PA, 12 de outubro de 1998

♩ = 108

To Coda

D.S. al Coda

Coda

Fine

HINO DA JUSTIÇA DO TRABALHO

Trombone Baixo

VICENTE MALHEIROS DA FONSECA

Belém PA, 12 de outubro de 1998

♩ = 108

108

f

8

mf

16

24

32

40

f

48

56

64

To Coda

D.S. al Coda

Coda

Fine

HINO DA JUSTIÇA DO TRABALHO

1ª Trompa Fã

VICENTE MALHEIROS DA FONSECA

Belém PA, 12 de outubro de 1998

• = 108

HINO DA JUSTIÇA DO TRABALHO

2ª Trompa Fá

♩ = 108

VICENTE MALHEIROS DA FONSECA

Belém PA, 12 de outubro de 1998

HINO DA JUSTIÇA DO TRABALHO

3ª Trompa Fá

VICENTE MALHEIROS DA FONSECA

Belém P.A. 12 de outubro de 1998

♩ = 108

To Coda

D.S. al Coda

⊕ Coda

Fine

HINO DA JUSTIÇA DO TRABALHO

Eufônio Sib

VICENTE MALHEIROS DA FONSECA

Belém P.A. 12 de outubro de 1998

♩ = 108

f

8

mf

16

24

32

40

f

48

56

64

To Coda

D.S. al Coda

⊕ Coda

Fine

HINO DA JUSTIÇA DO TRABALHO

Tuba Mib

VICENTE MALHEIROS DA FONSECA

Belém PA, 12 de outubro de 1998

♩ = 108

To Coda

D.S. al Coda

⊕ Coda

Fine

HINO DA JUSTIÇA DO TRABALHO

Tuba Sib

• = 108

VICENTE MALHEIROS DA FONSECA

Belém PA, 12 de outubro de 1998

HINO DA JUSTIÇA DO TRABALHO

Glockenspiel

VICENTE MALHEIROS DA FONSECA

Belém PA, 12 de outubro de 1998

$\text{♩} = 108$

HINO DA JUSTIÇA DO TRABALHO

Tímpanos

C - F

$\bullet = 108$

VICENTE MALHEIROS DA FONSECA

Belém P.A., 12 de outubro de 1998

HINO DA JUSTIÇA DO TRABALHO

Pratos

VICENTE MALHEIROS DA FONSECA

Belém P.A., 12 de outubro de 1998

♩ = 108

HINO DA JUSTIÇA DO TRABALHO

Caixa

VICENTE MALHEIROS DA FONSECA

Belém P.A. 12 de outubro de 1998

♩ = 108

2 3 4 5 6 7 8 9 10 11 12 13 14 16 24 32 40 48 56 64

f *mf* *f*

To Coda D.S. al Coda Coda Fine

HINO DA JUSTIÇA DO TRABALHO

Bombo

VICENTE MALHEIROS DA FONSECA

Belém PA, 12 de outubro de 1998

♩ = 108

HINO DA JUSTIÇA DO TRABALHO

(Hino em homenagem aos magistrados trabalhistas brasileiros)

Canto e Piano

Letra e Música: **Vicente José Malheiros da Fonseca**¹
Belém (PA), 12.10.1998
Arranjo: 30.01.2012

¹ Desembargador Federal do Trabalho e ex-Presidente do TRT-8ª Região (Belém/PA).

(Hino em homenagem aos magistrados trabalhistas brasileiros)

Canto e Piano

Letra e Música: Vicente José Malheiros da Fonseca

Belém (PA), 12 de outubro de 1998

Arranjo: 30.01.2012

♩ = 100 Allegretto

Canto

qui - lo que um di - a so - nhei! Sal - ve, ó deu - sa da nos - sa es - pe -

Piano

ran - ça, O con - fli - to nós va - mos com - por Quem con -

fi - a em tí não se can - sa Vê na

paz to - da a cha - ma do a - mor. Can -

mf

44

Canto

te - mos em ho - me - na - gem Man - ten - do a nos - sa i - ma - gem Na

Piano

48

voz des - ta can - ção Em for - ma de o - ra - ção Jus -

52

ti - ça da e - qui - da - de É a tu - a i - den - ti - da - de Lou -

56

ve - mos nos - sa Jus - ti - ça a Jus - ti - ça do Tra - ba - lho. Pe - la paz so - ci

60

Canto

2/4

al

Es - ta é a nos - sa mis - são: Dar ao po - vo o que é

Piano

64

seu

Por con - quis - ta se deu Na con - ci - li - a - ção. Na sen - ten - ça fi -

To Coda

68

nal. (Sem - pre em - bus - ca...) Sem - pre em

p D.S. al Coda

72

nal.

HINO DA JUSTIÇA DO TRABALHO

(Hino em homenagem aos magistrados trabalhistas brasileiros)

Canto e Piano

Letra e Música: Vicente José Malheiros da Fonseca
Belém (PA), 12 de outubro de 1998
Arranjo: 30.01.2012

♩ = 100 ALLEGRETTO

Introdução

10

Canto  Sem pre_em

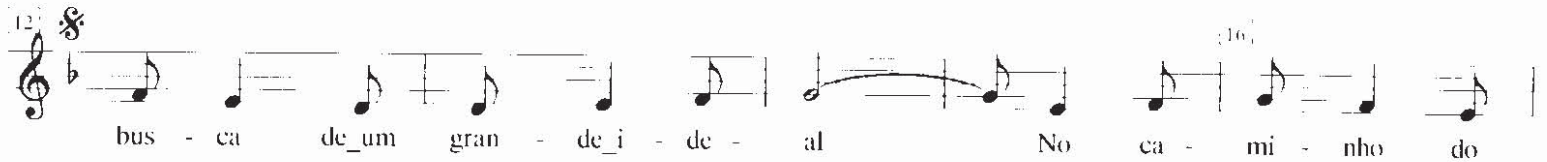
12  bus - ca de_um gran - de_i - de - al No ca - mi - nho do

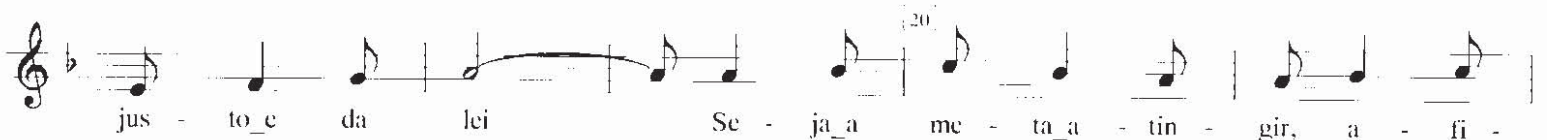
 jus - to_e da lei Se - ja_a me - ta_a - tin - gir, a - fi -

 nal, Tu - do_a - qui - lo que_um di - a so - nhei! Sal - ve, ó

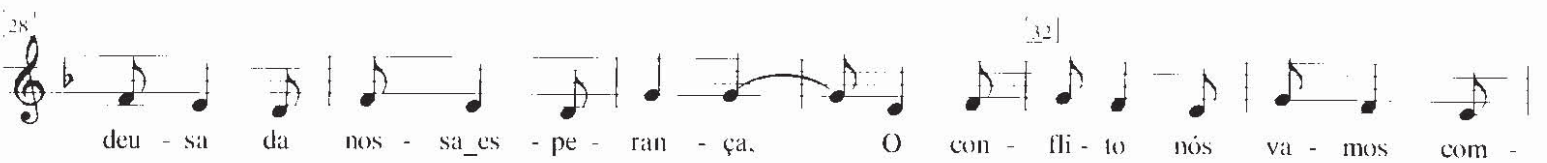
28  deu - sa da nos - sa_es - pe - ran - ça, O con - fli - to nós va - mos com -

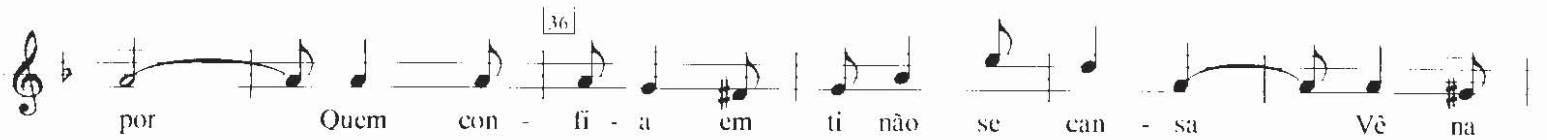
 por Quem con - fi - a em tí não se can - sa Vê na

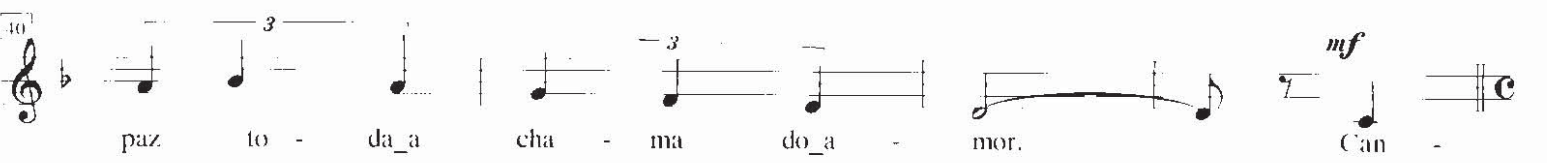
40  paz to - da_a cha - ma do_a - mor, *mf* Can -

44
Canto

te - mos em ho - me - na - gem Man - ten - do a nos - sa i - ma - gem Na

48

voz des - ta can - ção Em for - ma de o - ra - ção Jus -

52

ti - ça da e - qüi - da - de É a tu - a i - den - ti - da - de Lou -

56

ve - mos nos - sa Jus - ti - ça a Jus - ti - ça do Tra - ba - lho. Pe - la paz so - ci

60

- al Es - ta é a nos - sa mis - são: Dar ao po - vo o que é

64

seu Por con - quis - ta se deu Na con - ci - li - a - ção, Na sen - ten - ça li -

68

nal. (Sem - pre em - bus - ca...) Sem - pre em nal.

p D.S. al Coda

⊕ Coda 72

HINO DA JUSTIÇA DO TRABALHO

(Hino em homenagem aos magistrados trabalhistas brasileiros)

Quinteto de Cordas

Letra e Música: **Vicente José Malheiros da Fonseca**¹
Belém (PA), 12.10.1998 (Arranjo: Belém-PA, 07.06.2011)

¹ Desembargador Federal do Trabalho e ex-Presidente do TRT-8ª Região (Belém/PA).

(Hino em homenagem aos magistrados trabalhistas brasileiros)

Quinteto de Cordas

Letra e Música: Vicente José Malheiros da Fonseca

Belém (PA), 12.10.1998

Arranjo: Belém (PA), 07.06.2011

♩ = 100 **Introd.**
Allegretto

1º Violino

2º Violino

Viola

Violoncelo

Contrabaixo

Canto

p

24

1º Violino

2º Violino

Viola

Violoncelo

Contrabaixo

28

1º Violino

2º Violino

Viola

Violoncelo

Contrabaixo

48

1º Violino

2º Violino

Viola

Violoncelo

Contrabaixo

52

56

1º Violino

2º Violino

Viola

Violoncelo

Contrabaixo

60

1º Violino

2º Violino

Viola

Violoncello

Contrabaixo

To Coda

68

p

D.S. al Coda

rall.

rall.

rall.

rall.

rall.

Coda

72

HINO DA JUSTIÇA DO TRABALHO

(Hino em homenagem aos magistrados trabalhistas brasileiros)

Quinteto de Cordas

Letra e Música: Vicente José Malheiros da Fonseca

Belém (PA), 12.10.1998

Arranjo: Belém (PA), 07.06.2011

♩ = 100 **Introd.**
Allegretto

1º Violino

7 3 3 2 3 3

4 5 6 7 3 3

8 3 3 9 3 3 10 11

12 13 14 15

16 17 18 19

20 21 22 23

24 25 26 27

28 29 30 31

32 33 34 35

36 37 38 39

40 41 42 43

Canto

p

1º Violino

mf

48 49 50 51

52 53 54 55

56 57 58 59

f

To Coda

D.S. al Coda

p

rall.

2º Violino

mf

48

52

56

60

f

64

To Coda

68

D.S. al Coda

Coda

rall.

72

HINO DA JUSTIÇA DO TRABALHO

(Hino em homenagem aos magistrados trabalhistas brasileiros)

Quinteto de Cordas

Letra e Música: Vicente José Malheiros da Fonseca

Belém (PA), 12.10.1998

Arranjo: Belém (PA), 07.06.2011

$\text{♩} = 100$ **Introd.**
Allegretto

Viola

Canto

Viola

44 45 46 47

mf

48 49 50 51

52 53 54 55

56 57 58 59

60 61 62 63

f

64 65 66 67

To Coda

68 69 70 71 72

D.S. al Coda

Coda

rall.

HINO DA JUSTIÇA DO TRABALHO

(Hino em homenagem aos magistrados trabalhistas brasileiros)

Quinteto de Cordas

Letra e Música: Vicente José Malheiros da Fonseca

Belém (PA), 12.10.1998

Arranjo: Belém (PA), 07.06.2011

♩ = 100 **Introd.**
Allegretto

Violoncelo

Canto

Violoncelo

41

mf

48

52

56

60

f

64

68

D.S. al Coda

Coda

rall.

72

HINO DA JUSTIÇA DO TRABALHO

(Hino em homenagem aos magistrados trabalhistas brasileiros)

Quinteto de Cordas

Letra e Música: Vicente José Malheiros da Fonseca

Belém (PA), 12.10.1998

Arranjo: Belém (PA), 07.06.2011

$\text{♩} = 100$ **Introd.**
Allegretto

Contrabaixo

44
Contrabaixo *mf*

48

52

56

60

64

To Coda

68

D.S. al Coda

Coda

rall.

72